



EL MUTUN ES EL PROYECTO SIDERÚRGICO MÁS IMPORTANTE DE AMÉRICA.

Según analista

Advierten millonaria pérdida por venta de gas a Jindal Steel

• **Suministro de combustible a Argentina sería beneficioso para el país.**

La venta de gas natural subvencionado a la empresa hindú Jindal Steel que inició la ejecución del proyecto de explotación minera de El Mutun, significará una pérdida millonaria para el Estado boliviano. El contrato firmado a riesgo compartido entre el Gobierno, representado por la Empresa Siderúrgica de El Mutun (ESM) y la empresa Jindal Steel, muestra que el proyecto de explotación minera se convertirá en una gran pérdida para el Estado, debido a mala planificación e inexistencia de un socio estratégico que ofrezca mejores ganancias por la producción. El contrato establece que Yacimientos Petrolíferos Fiscales Bolivianos (YPFB) debe

suministrar gas natural subvencionado a Jindal Steel, por el lapso que dure el proyecto metalúrgico (40 años), que finalmente generaría una pérdida para el Estado boliviano de 19.136.141.500 (Diecinueve mil ciento treinta y seis millones ciento cuarenta y un mil quinientos dólares). Esta deducción se establece de la venta total de gas natural, que demandará Jindal en los 40 años que dure la primera y segunda etapa del proyecto de explotación minera para abastecer el área de metalurgia y siderurgia, y la termoeléctrica, al precio convenido (\$us 3,91 y \$us 1,955 el millar de p3), que ascienden a \$us 12.646.036.380. Entretanto, que la demanda futura de gas natural por parte de Argentina, en ese mismo tiempo (40 años), al precio convenido (\$us 5 el millar de p3), generaría un ingreso de \$us 31.782.177.880, lo que demuestra que el saldo final es negativo para Bolivia.

Inf. Pág. 6, 1er. Cuerpo

En 53 países

Más de 15 mil personas infectadas por gripe "A"

- El mayor número de casos se encuentra en Estados Unidos, México y Canadá.
- En Bolivia, de 34 casos sospechosos fueron confirmados dos en Santa Cruz.

La Organización Mundial de la Salud informó que el número total de casos confirmados de contagio por gripe AH1N1 (gripe porcina) alcanza a 15.871 personas en 53 países del

mundo, de los cuales 99 han fallecido. El mayor número de infectados se encuentra en Estados Unidos (7.927), seguido de México (4.910) y de Canadá (1.118).

Japón ha reportado 364 casos, Reino Unido 203, Chile 165, Australia 147, Panamá 107 y España 103, según la organización sanitaria mundial. En América Latina, otros países que han confirmado casos son Argentina (37), Costa Rica (33), Ecuador (32), Perú (31), Colombia (17), El Salvador (11), Brasil (10) y Cuba (4).

Guatemala y República Dominicana han notificado de 5 y 2 casos, respectivamente, al tiempo que Honduras y Uruguay han corroborado 1 caso cada uno. México concentra el mayor número de fallecidos por la nueva gripe, con un total de 85, mientras que Estados Unidos ha registrado 11, Canadá 2 y Costa Rica 1.

Entretanto, ante el inminente brote de la gripe en el país, con los dos primeros casos en Santa Cruz y otros 34 sospechosos, la población recurre masivamente al uso de barbijos o mascarillas. El ministro de Salud, Ramiro Tapia, informó que en Chuquisaca hay dos casos sospechosos, en Cochabamba 9, en La Paz los siete casos fueron descartados y en Santa Cruz de los 16 casos sospechosos dos fueron confirmados; mientras que en Beni, Oruro y Potosí no existe ningún reporte al respecto.

Por otro lado, se informó, a través de la agencia Fides, que la doctora que atendió a una mujer y su hijo, altamente sospechosos de haber contraído influenza AH1N1 en Santa Cruz, se encuentra enferma con los síntomas respectivos.

Inf. Pág. 7, 1er. Cuerpo

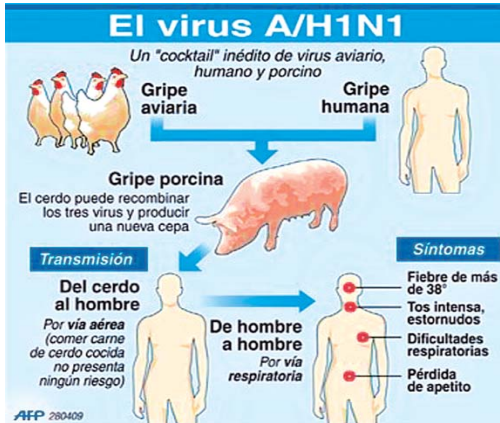

EL GRIPE "A" SE PROPAGA EN DIFERENTES PAÍSES DEL MUNDO.

Según IBCE

Negar crisis no ayuda en nada

(ANF)- El Instituto Boliviano de Comercio Exterior (IBCE), una vez más, aboga por una "agenda público-privada de visión compartida" a fin de no perder empleos, ya que empeñarse en negar la crisis no ayuda en nada. El IBCE asegura que los pronósticos de que Bolivia se vería severamente impactada por la crisis financiera mundial a través de su sector externo, se hizo patente esta semana cuando se conoció a través del Instituto Nacional de Estadística (INE) que el valor de las exportaciones bolivianas se desplomó en 630 millones de dólares en sólo cuatro meses.

Las cifras oficiales son objetivas, frías y contundentes: la crisis llegó a Bolivia y el negar una situación totalmente verificable no apunta a su solución, es más, podría profundizarla y prolongarla innecesariamente.

Desvío de aguas del río Mauri

Gobierno confía en superar nuevo incidente con el Perú



ALVARO GARCÍA LINERA

El vicepresidente de la República, Alvaro García Linera, reiteró que Bolivia cuenta con suficiente material para demostrar las irregularidades en torno al desvío de las aguas del río Mauri; sin embargo, dijo que hay confianza en resolver el nuevo incidente con Perú por la vía diplomática.

Argumentó que sobre la base de los principios de buena vecindad y convivencia pacífica entre los Estados, se espera llevar adelante las correcciones que sean convenientes, pero previa verificación de irregularidades, para lo cual considera que se encontrará una vía de solución y de corrección a partir del intercambio diplomático entre cancillerías.

El viernes, el ministro de Medio Ambiente y Agua, René Orellana, anunció la posibilidad de que el Gobierno boliviano presente un recurso ante órganos internacionales y cortes, argumentando la (clara) violación de convenios y tratados de aguas transfronterizas.

Asimismo, aseguró que Perú construye un túnel cercano en la frontera con Bolivia, a través del mismo, estarían siendo desviadas las aguas del río Mauri, provocando un impacto negativo en los lagos Titicaca (compartido entre Bolivia y Perú) y Poopó (Oruro), río Desaguadero y el Salar de Coipasa (Oruro).

En ese marco, García Linera sostuvo que lo que corresponde, vía Cancillería, antes, es revisar toda la documentación existente y ratificado que Bolivia hizo una verificación de manera puntual, detallada y minuciosa sobre los datos existentes del río Mauri.

Inf. Pág. 5, 1er. Cuerpo



Peligra la Rana Gigante

La Rana Gigante, (Telmatobius culeus), anfibio que sólo habita en las profundidades del Lago Titicaca, es una especie con extremo riesgo de extinción, ya que los registros de los últimos años y testimonios de comunitarios advierten que su captura es menos frecuente.

La carne de esta especie se lo sirve en restaurantes como un platillo turístico tanto de Perú y Bolivia, mide aproximadamente 14 a 25 centímetros con muchos pliegues en la piel.

Inf. Pág. 7, 1er. Cuerpo

Festividad de Gran Poder une a residentes bolivianos en EEUU



DANZAS FOLKLÓRICAS BOLIVIANAS.

Con el propósito de preservar y difundir la cultura boliviana, doce fraternidades de residentes bolivianos en Estados Unidos bailarían en la nueva versión de la Entrada de "Jesús del Gran Poder" en el Condado de Queens, New York.

La demostración folklórica se realiza de manera paralela al Gran Poder en La Paz, esto de acuerdo a la disponibilidad de la Iglesia Católica, ya que en esta temporada realizan las primeras comuniones, confirmaciones, bautizos y otros, según informó Marcos Larrea.

Inf. Pág. 1, 2do. Cuerpo



"TERMINATOR"

"Terminator": La Salvación

Llega el principio del final

El próximo miércoles se estrena en el territorio nacional, la cuarta película de la serie "Terminator", y esta vez llega seis años después de la anterior (La rebelión de las máquinas) con algunas sorpresas, pero siempre con esa mezcla entre el pasado y el futuro, crucial para la historia.

La cinta esta dirigida por McG y protagonizada por Christian Bale, quien personifica a John Connor, líder de la resistencia contra los robots empeñados en destruir a la humanidad, encuentra a un inusual aliado en uno de esos robots "adaptados" de un ser humano.

El reparto lo completa Sam Worthington en el rol de Marcus Wright, Helena Bonham Carter (como Serena Kogan), Anton Yelchin (Kyle Reese), Moon Bloodgood (Blair Williams) y Bryce Dallas Howard (Kate).

Inf. Pág. 10, 4to. Cuerpo

El Clima en Bolivia con datos del SENAMHI										Cotizaciones		Junto a esta edición	
La Paz	Santa Cruz	Cochabamba	Oruro	Tarija	Sucre	Potosí	Trinidad	Cobija	Fases de la Luna	Dólar	7.07 Bs	La Paz Veinte municipios son potenciales focos de incendio Inf. Pág. 2, 2do. Cuerpo Nacional Escasea agua en zona Sur de Cochabamba Inf. Pág. 2, 3er. Cuerpo	
19°C/3°C	14°C/11°C	26°C/4°C	17°C/7°C	21°C/2°C	33°C/3°C	13°C/5°C	20°C/14°C	28°C/18°C	● Euro ● UFV	9.85 Bs			
parcialmente nublado	nublado	parcialmente nublado	parcialmente nublado	soleado	soleado	parcialmente nublado	nublado	nublado	● INCE ● INE ● INE	1.52 Bs			

